FORMATIONS

2023

un nouveau regard pour un futur ambitieux

Perfection made simple

R-M®

A brand of BASF – We create chemistry

ensemble, visionnaires !

Les experts R-M ont eu à cœur de développer des formations sur-mesure s'adressant spécifiquement à tous les métiers de la carrosserie : peintre, chef d'atelier, manager...

Nos formations visent à augmenter votre productivité et à faciliter votre travail au quotidien, en vous dotant de connaissances et d'outils à la pointe du progrès.
Vous envisagez alors l'avenir avec sérénité et restez focalisés sur les enjeux du marché de la carrosserie.
Des produits aux process en passant par les séminaires de management, plus rien ne peut vous arrêter sur le chemin de la productivité.

Inscrivez-vous en ligne sur notre site
http://www.rmpaint.com/fr/bienvenue-dans-lunivers-de-la-marque-r-m
Rubrique **TRAINING PROGRAMS**

Votre **formation personnalisée** préconisée :

Qualiopi
processus certifié
pour la catégorie : Actions de formation

R-M

Nos stagiaires nous attribuent un taux de **satisfaction** de **97%**

Apprendre, échanger, se perfectionner, participent efficacement à la vie active et compétitive d'une entreprise.

Formations 2023

Notre Centre R-M de :
Breuil-le-Sec

Les Centres de :
Brive
Dinan
St-Quentin-Fallavier

Process de Réparation et d'Application

		2 jours soit 14 heures	
TPO	**Découverte de la marque R-M :** Application des bases, des vernis et des procédés spéciaux Mettre en œuvre et maîtriser l'application des finitions et les méthodes spécifiques.	816 € HT	1 040 € HT
		2 jours soit 14 heures	
TPE	**Peintre confirmé :** Optimisation de l'application des finitions Optimiser les consommations des produits de finition en maîtrisant la qualité finale.	816 € HT	1 040 € HT
		2 jours soit 14 heures	
TPP	**Carrossier / carrossier peintre :** Optimisation des procédés de préparation de surface Maîtriser et optimiser les méthodes et les produits les plus appropriés pour une préparation avant peinture, efficace et de qualité.	816 € HT	1 040 € HT
		2 jours soit 14 heures	
TPPL	**Réparation des pièces plastiques :** Techniques de réparation et de remise en peinture des plastiques Maîtriser les techniques de réparation et de préparation de surface des différents éléments en matière plastique et reproduire les effets et coloris spécifiques à ces pièces.	816 € HT	1 040 € HT

Techniques des Raccords

		1 jour 1/2 soit 11 heures	
TPB	**Réparations collisions traditionnelles :** Techniques des raccords dégradés et noyés Maîtriser les techniques des différents types de raccords, comme les raccords dégradés et noyés avec les bases hydrodiluables et les vernis à faible teneur en solvants. Sélectionner la méthode la plus appropriée en fonction du défaut à réparer.	689 € HT	863 € HT
		1 jour 1/2 soit 11 heures	
TPBA	**Réparations spot :** Techniques des raccords localisés Maîtriser les techniques des raccords localisés avec les bases hydrodiluables et les vernis à faible teneur en solvants. Adapter les techniques de lustrage pour obtenir une qualité optimale. *L'association TPB et TPBA permet de maîtriser toutes les techniques des raccords et ces 2 stages peuvent être enchaînés en 3 jours.*	689 € HT	863 € HT
		2 jours soit 14 heures	
TPFR	**Flex Repair :** Les méthodes de réparation Maîtriser les différentes techniques d'application utilisées dans le cadre de réparations réalisables sur une journée de travail. Utiliser l'équipement adapté et sélectionner la méthode la plus appropriée en fonction du défaut à réparer comme les raccords noyés et localisés en bases hydrodiluables avec les vernis COV.	876 € HT	-

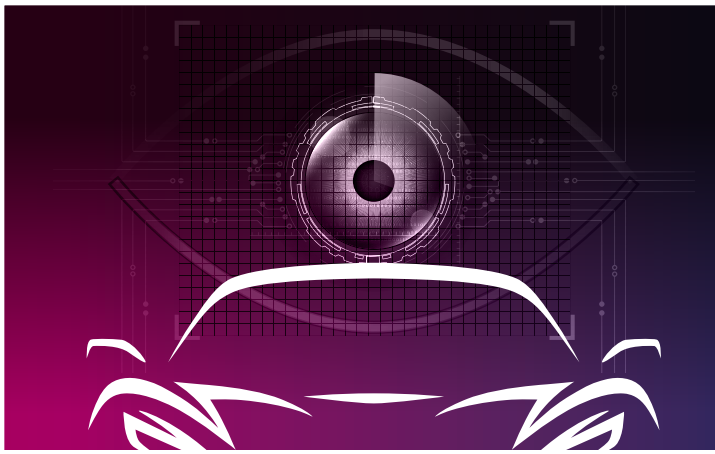

Formations 2023

		Notre Centre R-M de : Breuil-le-Sec	Les Centres de : Brive, Dinan, St-Quentin-Fallavier
Colorimétrie			
TPCA	**Techniques d'ajustage couleur** Comprendre la théorie de la colorimétrie, utiliser efficacement les différentes méthodes de recherche de coloris, comprendre l'influence des teintes de base sur un coloris, décomposer les formules et les recalculer, réaliser des ajustages simples (force colorante et nuance).	3 jours soit 21 heures **1 314** € HT	**1 647** € HT
TPSA	**Spectrophotométrie** Comprendre la colorimétrie instrumentale et utiliser efficacement le Colortronic 12/6 dans l'atelier.	2 jours soit 14 heures **936** € HT	-
Finitions Mates			
TPMA	**Maîtrise qualitative des finitions mates** Maîtriser la technique d'application et de réparation des finitions mates réalisées avec les bases hydrodiluables et vernis mats.	1 jour 1/2 soit 11 heures **642** € HT	**818** € HT
Finitions Tri-couches			
TPMS	**Maîtrise de la qualité des finitions tri-couches** Maîtriser les techniques d'application et de réparation en raccord des finitions tri-couches en bases et vernis.	2 jours soit 14 heures **816** € HT	**1 040** € HT
Gamme dédiée aux Poids Lourds			
TPGaf	**Mise en œuvre et application de la ligne GRAPHITE HD After Sales** Maîtriser les procédés de réparation spécifiques aux véhicules industriels et de transport en après-vente.	2 jours soit 14 heures **816** € HT	-

Formations 2023

Notre Centre R-M de :
Breuil-le-Sec

Finitions à très bas COV

Pour nos clients AGILIS®

ATPBO	**Application des bases et vernis à très bas COV** Maîtriser les techniques d'application et de réparation en raccord des finitions bicouches en bases hydroliduables à très bas COV et des vernis à faible teneur en solvants.	2 jours 1/2 soit 18 heures **1052** € HT
ATPMS	**Maîtrise de la qualité des finitions tri-couches en bases hydrodiluables à très bas COV** Maîtriser les techniques d'application et de réparation en raccord des finitions tri-couches en bases hydrodiluables à très bas COV et des vernis à faible teneur en solvants.	2 jours soit 14 heures **818** € HT
ATPBA	**Techniques des raccords localisés en bases hydrodiluables à très bas COV** Maîtriser les techniques des raccords localisés réalisés en bases hydrodiluables à très bas COV et des vernis à faible teneur en solvants.	1 jour 1/2 soit 11 heures **689** € HT

Séminaires de Management

MS0	**Techniques peinture et indicateurs** Situer l'activité peinture dans son contexte économique. Identifier les processus de réparations les mieux adaptés. Mettre en place des Indicateurs Clés de Performance.	2 jours soit 14 heures **876** € HT
MS1	**Amélioration des performances opérationnelles** Appréhender les facteurs intervenant dans le processus de réparation en carrosserie et leurs influences sur le résultat de l'entreprise. Maîtriser l'accès aux chiffres de l'activité, identifier et comprendre les ratios et résultats clés de l'activité carrosserie. Utiliser des indicateurs pertinents pour améliorer votre performance.	2 jours soit 14 heures **1 530** € HT
MS4	**Maîtrise de l'outil de chiffrage** Optimiser l'utilisation de l'outil de chiffrage. Maîtriser toutes les étapes de chiffrage collision afin de calculer les temps de main-d'œuvre et le coût des pièces. Contribuer de manière significative à la réduction des délais de réparation et à l'optimisation de chaque activité.	1 jour 1/2 soit 11 heures **1 203** € HT

NOS CENTRES DE FORMATIONS

2023

RÉGION NORD / ÎLE-DE-FRANCE

BASF France S.A.S. Division Coatings *

Centre de Formation Européen
60 840 BREUIL-LE-SEC

RÉGION OUEST

C.E.R.C.A.P. *

Chambre de Métiers
des Côtes d'Armor
La Croix Fresche Blanc
22 100 AUCALEUC - DINAN

RÉGION RHÔNE-ALPES

ANEST IWATA France *

25, rue de Madrid
38070 SAINT-QUENTIN-FALLAVIER

RÉGION CENTRE

L.P.C.F.A

Lycée Professionnel et
Centre de Formation d'Apprentis
Rue Lavoisier
19 100 BRIVE - LA - GAILLARDE

Pour de plus amples renseignements,
n'hésitez pas à contacter votre distributeur-conseil R-M.

R-M se réserve le droit de modifier les dates
et lieux des stages en fonction du nombre d'inscrits.

* Centres accessibles handicap

Référente Handicap
Mélanie DISANT

melanie.disant@basf.com
Tél. : 03 44 77 77 77

Contact
Service Formation - Sandrine Beroudiaux

Centre de Formation R-M
BASF France S.A.S. - Division Coatings
Case courrier 48
Z.I. de Breuil-le-Sec - Rue André Pommery
60840 Breuil-le-Sec - France
Tél. : 03.44.77.77.23 - sandrine.beroudiaux@basf.com
www.rmpaint.com

DALISSON I 2023 I 349 792 754 RCS Compiègne I FR